

**AUSTERMANN**Quality Yarns by **schoeller**

Modell 18233 Pullover

Für Größe 36/38 = Zahlen vor der Klammer, für Größe 42/44 = Zahlen in der Klammer. Ist nur eine Angabe gemacht, so gilt diese für beide Größen.

Qualität	Farbe	36/38	42/44
Step Classic 75% Schurwolle (sw) 25% Polyamid LL = ca. 420 m / 100 g	1009 jeans	500 g 5 Knäuel	600 g 6 Knäuel

Nadeln: Rundstricknadel 2,5 u. 3 mm von addi

Bundmuster:

1 M re verschränkt, 1 M li im Wechsel mit NS 2,5

Maschenprobe genau einhalten! (Falls notwendig, Nd. wechseln)

Grundmuster:

(Maschenprobe 28 M u. 38 Rd. = 10 x 10 cm)

nach Strickschrift in Rd. arb. mit NS 3. Es sind alle Rd. gezeichnet. Alle Rd. von re nach li lesen.

20 M u. 10 Rd. = 1 MS (ist in der Strickschrift grau gekennzeichnet)

Die 1. – 10. Rd. fortl. wdh.

Rundpasse:

1 x die 1. – 86. (88.) Rd. der Strickschrift arb. Die Abnahmen sind enthalten.

Arbeitsanleitung:

Vorder- u. Rückenteil werden in einem Stück in Runden gestrickt, ebenso die Ärmel werden in Runden gestrickt.

258 (298) M mit NS 2,5 anschl. u. zur Rd. schließen. Rd.-Beginn markieren. Im Bundm. str. Nach 6 cm ab Anschlag weiter mit NS 3 im Grundm. arb., dabei in der 1. Rd. verteilt 22 M zun. u. den MS 14 (16) x in der Rd. arb. = 280 (320) M.

Für den Armausschnitt nach 40 cm ab Anschlag 20 M = 1 MS abk., 6 (7) x MS str., 20 M = 1 MS abk., 6 (7) x MS str. M stilllegen.

Ärmel:

70 (90) M mit NS 2,5 anschl. u. zur Rd. schließen. Rd. Beginn markieren. Im Bundm. str. Nach 18 cm ab Anschlag weiter mit NS 3 im Grundm. arb., dabei in der 1. Rd. verteilt 50 M zun. u. den MS 6 (7) x in der Rd. arb. = 120 (140) M. Für den Armausschnitt nach 40 cm ab Anschlag 20 M = 1 MS abk., 5 (6) x MS str. M stilllegen.

2. Ärmel ebenso arb.

Rundpasse:

Nun alle Teile auf eine Rundstrick-Nd. NS 3 nehmen wie folgt: 6 (7) x MS VT, 5 (6) x MS re Ärmel, 6 (7) x MS RT, 5 (6) x MS li Ärmel = insgesamt 440 (520) M = 22 (26) x MS.

Rundpasse nach Strickschrift arb. Nach 86 (88) Rd. = ca. 23 cm sind nach den Abnahmen noch 198 (182) M übrig. Nun nur für Gr. 42/44 1 Rd. re M str. In der folg. Rd. re M str., dabei verteilt 28 (12) M abn. = 170 M. Danach für den Kragen noch 12 cm im Bundm. str. u. die M locker im M-Rhythmus abk.

Fertigstellung:

Teil lt. Schnitt spannen, anfeuchten u. trocknen lassen. Die Naht an den Armausschnitten im Matratzenstich schließen. Kragen zur Hälfte nach innen umschlagen u. annähen.



Alle Modelle, Zeichnungen und Bilder stehen unter Urheberschutz. Eine Verwendung, die über die private Nutzung hinausgeht, ist ohne Zustimmung der Schoeller Handstrickgarne GmbH nicht gestattet.

Schoeller Handstrickgarne GmbH · Postfach 2261 · D-65543 Limburg ·
Telefon +49/6431-503-0 · Fax +49/6431-503-155 · www.schoeller-wolle.de



AUSTERMANN
Quality Yarns by **schoeller**

Passenhöhe ca. 23 cm

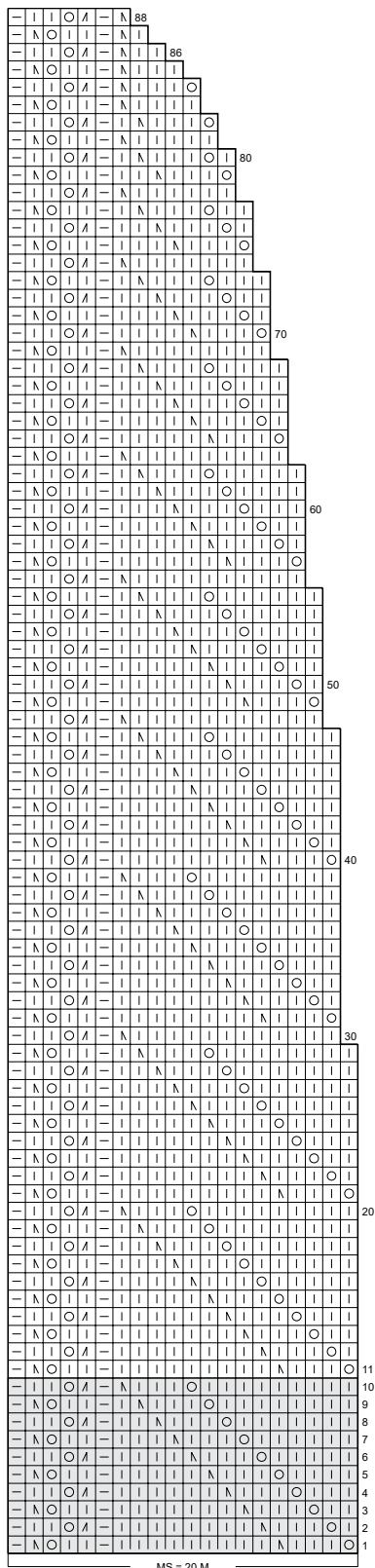
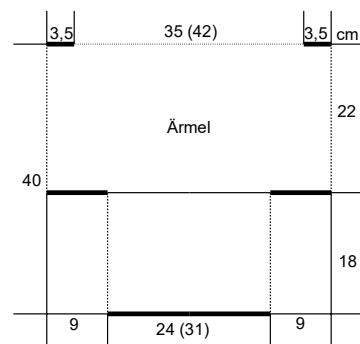
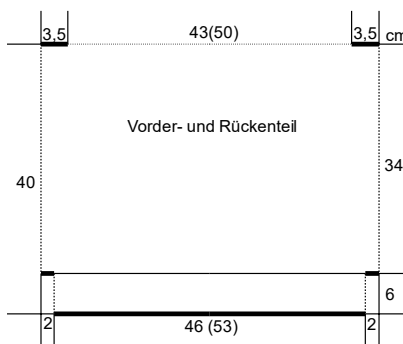

	= 1 Masche rechts
—	= 1 Masche links
○	= 1 Umschlag
Λ	= 2 M re zusammenstricken
Λ	= 2 M re überzogen zus.str.: 1 M re abh., die folg. M re str. u. die abgehob. M darüberziehen
MS	= Mustersatz (MS)

Alle Modelle, Zeichnungen und Bilder stehen unter Urheberschutz. Eine Verwendung, die über die private Nutzung hinausgeht, ist ohne Zustimmung der Schoeller Handstrickgarne GmbH nicht gestattet.

Schoeller Handstrickgarne GmbH · Postfach 2261 · D-65543 Limburg ·
Telefon +49/6431-503-0 · Fax +49/6431-503-155 · www.schoeller-wolle.de