

Modell 14232 Baby-Trägerrock

Für Größe 50/56 = Zahlen vor der Klammer, für Größe 62/68 = Zahlen in der Klammer, für Gr. 74/80 = Zahlen hinter der Klammer.
Ist nur eine Angabe gemacht, so gilt diese für alle Größen.

Qualität	Farbe	50/56	62/68	74/80
Baby Merino 100% Schurwolle (superwash) LL = ca. 95 m / 25 g	3901 weiß	100 g 4 Knäuel	100 g 4 Knäuel	125 g 5 Knäuel

Nadeln: Rundstricknadel 3 u. 3,5 mm von addi
sonstige Zutaten: 2 Knöpfe

Bundmuster: (Maschenprobe 32 M und 38 R = 10 x 10 cm)
1 M re, 1 M li im Wechsel mit NS 3, fest str.

Grundmuster: (Maschenprobe 28 M und 38 R = 10 x 10 cm)
gl. re (Hintr. re M, Rückr. li M str.) u. gl. li (Hintr. li M, Rückr. re M str.)
mit NS 3,5
Nach Zählmuster arb., das Muster von der Mitte aus einteilen. Es
sind die Hin- u. Rückr. gezeichnet.
Die Herzen gl. li str. Die übrigen M gl. re str.
1 Kästchen = 1 M u. 1 R
1. – 20. R fortl. wdh.



© oz Verlag

Arbeitsanleitung:

Rückenteil:

Beginnen mit einer Doppelblende. 89 (95) 100 M mit NS 3,5 anschl. u. gl. re str. Nach 3 cm 1 Hinr. li M als Umbruch str., dann wieder 3 cm gl. re str. In der folg. Hinr. jeweils 1 M vom Anschlag mit der M auf der Nd. zus.str. In der Rückr. li M str. Dann weiter im Grundm. nach Zählmuster.

Nach 12 (13) 14 cm ab Doppelblende verteilt 23 (23) 22 M abn. = 66 (72) 78 M. Weiter mit NS 3 im Bundm. Nach 4 cm im Bundm. die M locker im M-Rhythmus abk. Die Kante soll elastisch sein.

Vorderteil:

Wie das RT arb.

Fertigstellung:

Teile lt. Schnitt spannen, anfeuchten und trocknen lassen. Seitennähte im Matratzenstich schließen. Für die **Träger** je 13 M anschl. u. im Bundm. str. Nach 1 cm jeweils 1 Knopfloch einarb. wie folgt: die mittl. 2 M zus.str., 1 U. In der folg. R den U mustergemäß str. Nach ca. 25 (27) 29 cm ab Anschlag die M im M-Rhythmus abk.

Knöpfe lt. Abbildung ca. 3 (4) 5 cm von der seidl. Kante entfernt auf dem VT annähen. Träger vorn einknopfen u. hinten überkreuzen. Den Rock anprobieren u. die vorgültige Länge der Träger bestimmen. Die Träger hinten ca. 2 (3) 4 cm von der seidl. Kante entfernt an der oberen Kante annähen.

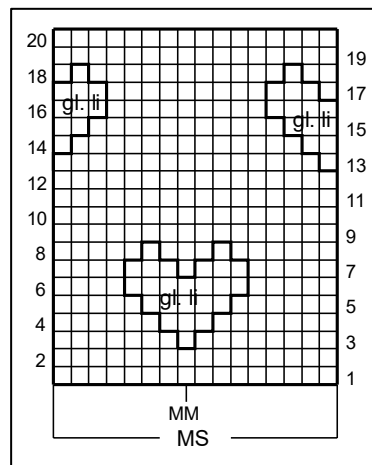
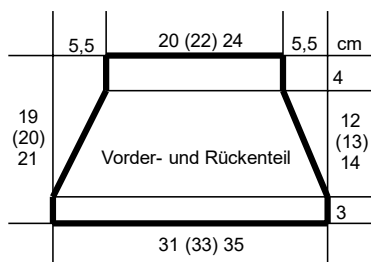

Alle Modelle, Zeichnungen und Bilder stehen unter Urheberschutz. Eine Verwendung, die über die private Nutzung hinausgeht, ist ohne Zustimmung der Schoeller Handstrickgarne GmbH nicht gestattet. Bild aus Maschen-Style 2/14, erschienen 2014 bei oz-Verlag, Fotograf Anne Schulz